Heroldsbacher Nachrichten

Amtsblatt der Gemeinde Heroldsbach

Nummer 44 **Freitag, 03. November 2023** **52. Jahrgang**

Öffnungszeiten im Rathaus Heroldsbach

Mo. bis Mi. und Fr.:	08.00 bis 12.00 Uhr
Donnerstag:	14.00 bis 18.00 Uhr

Ihre Artikel senden Sie bitte an:
amtsblatt@heroldsbach.de

Notdienste der Gemeinde Heroldsbach

Bei Störungen in den Bereichen der Stromversorgung und des Wasserzweckverbandes steht ein Notfalldienst **außerhalb der normalen Dienstzeiten** (WZV wochentags ab 16.00 Uhr, Freitag ab 12.00 Uhr, Samstag, Sonn- und Feiertage) in Rufbereitschaft. **Bitte rufen Sie nur in Notfällen an!**

Stromversorgung:	Fa. Vorrath, 0171 8211097
Wasserversorgung:	Fa. Lindenberger, 0176 36356926

Ihr Bürgermeister ist für Sie erreichbar!

Vereinbaren Sie gerne einen Termin – telefonisch unter 09190 9292-10 oder per E-Mail:
buergermeister@heroldsbach.de

Tel.-Nr. der Verwaltung Heroldsbach

Vermittlung	09190 9292-0
Einwohnermelde-/Passamt	9292-19
Amtsblattausträger/Hirtenbachhalle	9292-14
Standesamt/Ordnungsamt	9292-18
Stromvertrieb	9292-16
Bauamt	9292-35
Bauhof	9292-40
Jugendbüro	9292-24
Wasserwart	09190 996474
Kaminkehrermeister	0173 5812507
Wir für uns eG	09190 9292-41
Hospizverein Heroldsbach e.V.	01525 1410684

Erledigen Sie Ihre Behördenangelegenheiten einfach, wo und wann Sie wollen! Unabhängig von Öffnungs- und Wartezeiten!

BÜRGER SERVICE PORTAL

z. B. Führungszeugnisse, Übermittlungssperren, Geburtsurkunden, u.v.m.

www.heroldsbach.de

Wertstoffhof Heroldsbach

Öffnungszeiten während der Winterzeit

Dienstag	14.00 bis 16.30 Uhr
Donnerstag	10.00 bis 12.00 Uhr
Freitag	14.00 bis 16.30 Uhr
Samstag	09.00 bis 12.00 Uhr

Annahmeschluss für Wertstoffe bis 15 Minuten vor Torschluss. Um Beachtung wird gebeten.

Benedikt Graf von Bentzel
Erster Bürgermeister

Ärztlicher Notfalldienst

110 **Polizeinotruf** (für die polizeiliche Gefahrenabwehr)
112 **Notruf für Rettungsdienst und Feuerwehr**
Rettungsnotruf bei medizinischer Lebensgefahr/ Notarzt u. Rettungswagen
Feuerwehrnotruf bei Feuer, technischer Hilfeleistung, Menschen und Tiere in Gefahr.

116 117 Ärztlicher Bereitschaftsdienst
Alle Notrufe „112“ aus dem Landkreis Forchheim werden in der Integrierten Leitstelle Bamberg angenommen und bearbeitet.
Die zuständigen Feuerwehren, der Rettungsdienst und sonstigen Hilfsdienste werden alarmiert. Erreichbarkeit rund um die Uhr!

116 117 Ärztlicher Bereitschaftsdienst bei plötzlichen Erkrankungen und Verletzungen, die ärztliche Behandlung erfordern und Ihr Haus- oder Facharzt nicht erreichbar ist. Außerhalb der üblichen Sprechzeiten der Arztpraxen. Erkrankungen derentwegen ich zu meinem Hausarzt ging, wenn dieser in seiner Praxis wäre.

Bereitschaftsdienste

Zahnärztlicher Notfalldienst

Den zahnärztlichen Notfalldienst versieht am Samstag, den 04.11.2023 und am Sonntag, den 05.11.2023

Dr. Mensing Marcus,
91369 Wiesenthau, Hauptstr. 7, Tel. 09191 796959

Dienstbereit: jeweils 10.00 bis 12.00 Uhr und 18.00 bis 19.00 Uhr in der Praxis zusätzlich Rufbereitschaft des notdiensthabenden Zahnarztes 0.00 bis 24.00 Uhr. Der aktuelle zahnärztliche Notdienst kann für alle mittelfränkischen Bereiche im Internet nachgelesen werden unter: http:/www.notdienst-zahn.de

Apotheken-Notdienst

Der Notdienstplan gilt vom **Freitag, den 03.11.2023 bis Freitag, den 10.11.2023** um 08.30 Uhr. Bitte beachten Sie auch die Hinweise am Notdienstschild der Apotheken oder die aktuellen Mitteilungen in der lokalen Presse.
Vom Freitag, den 03.11.2023, 08.30 Uhr bis Samstag, den 04.11.2023, 08.30 Uhr außerhalb der normalen Öffnungszeiten:
Liebig-Apotheke, Hausen, Heroldsbacher Str. 52, Tel. 09191 32 879

am Samstag, den 04.11.2023,08.30 Uhr bis Sonntag, den 05.11.2023,08.30 Uhr außerhalb der Öffnungszeiten
Birken-Apotheke, Möhrendorf, Kleinseebacher Str. 12, Tel. 09131 41 844

am Sonntag, den 05.11.2023, 08.30 Uhr bis Montag, den 06.11.2023, 08.30 Uhr außerhalb der Öffnungszeiten
Stadt-Apotheke, Baiersdorf, Rathausplatz 2, Tel. 09133 2250

am Montag, den 06.11.2023,
Mauritius-Apotheke, Röttenbach, Hauptstr. 3 a, Tel. 09195 94 540

am Dienstag, den 07.11.2023,
Apotheke am Rathaus, Adelsdorf, Hauptstr. 13, Tel. 09195 99 5700

am Mittwoch, den 08.11.2023,
Neue Storchen Apotheke, Baiersdorf, Jahnstr. 12, Tel. 09133 2308

am Donnerstag, den 09.11.2023,
Marien-Apotheke, Adelsdorf, Bahnhofstr. 18, Tel. 09195 7244

Amtliche Bekanntmachungen

Bekanntmachung
3. Schulverbandssitzung

Am **Mittwoch, den 08.11.2023, um 18:00 Uhr** findet die 3. Schulverbandssitzung statt, zu der hiermit ordnungsgemäß geladen wird.

Ort der Sitzung: Rathaus Heroldsbach - Sitzungssaal

Tagesordnung

Öffentliche Sitzung
1. Genehmigung der Niederschrift vom 04.07.2023
2. Informationen des Verbandsvorsitzenden
3. Bekanntgabe nichtöffentlicher Beschlüsse gem. § 9 GeschO-SV
4. Vorstellung und Vergabe Grundschulpausenhof
5. Feststellung der Jahresrechnung 2022
6. Entlastung der Jahresrechnung 2022
7. Wünsche und Anfragen

Änderungen der Tagesordnung sind vorbehalten.

Die Bekanntmachung der Tagesordnung dient der Information der Bürger, welche herzlich als Zuhörer willkommen sind.

Heroldsbach, 31.10.23

Benedikt Graf von Bentzel
Schulverbandsvorsitzender

Aus dem Rathaus

Einladung zum Koordinierungsgespräch der Ortsvereine

Das nächste Koordinierungsgespräch der Ortsvereine findet am **Donnerstag, dem 09.11.2023** im Sitzungssaal der Gemeinde Heroldsbach statt. **Beginn ist um 17:30 Uhr.** Hierzu ergeht herzliche Einladung!

Die Vereine werden gebeten, alle bereits bekannten Termine als Kalendereintrag in die Heimat-Info App einzutragen.
Die Vereine erhalten hierzu zusätzlich ein Informationsschreiben mit Anleitung.

Die erforderliche Abstimmung bei vereinzelten Terminen kann dann im Koordinierungsgespräch erfolgen.

Benedikt Graf von Bentzel
Erster Bürgermeister

Bürgerversammlungen 2023

Liebe Mitbürgerinnen und Mitbürger,

zur Erörterung gemeindlicher Angelegenheiten berufe ich gemäß Art. 18 der Bayerischen Gemeindeordnung i. V. m. § 15 der Geschäftsordnung für den Gemeinderat der Gemeinde Heroldsbach, zwei Bürgerversammlungen zur Erörterung gemeindlicher Angelegenheiten ein.

Heroldsbach & Thurn	Dienstag, 14.11.2023	Hirtenbachhalle
Oesdorf	Donnerstag, 16.11.2023	Schützenheim Fürstenstand

Die Bürgerversammlungen beginnen jeweils um 19:00 Uhr. Hierzu lade ich Sie herzlich ein.

Tagesordnung

1. Bericht des ersten Bürgermeisters über die allgemeine Entwicklung und Schwerpunktthemen
2. Wünsche, Anfragen und allgemeine Diskussion

In den Bürgerversammlungen werden nur gemeindliche Angelegenheiten erörtert. Persönliche Einzelfälle können insoweit nicht behandelt werden.

Vorab wollen wir Ihnen die Gelegenheit geben, sich aktiv an den Bürgerversammlungen zu beteiligen, in dem Sie uns Ihre Anfragen und Vorschläge schriftlich oder per E-Mail an hauptverwaltung@heroldsbach.de bis spätestens Mittwoch, 08.11.2023, schicken. Ihre Fragen werden dann in der Bürgerversammlung beantwortet.

Benedikt Graf von Bentzel
Erster Bürgermeister

Die Gemeindeverwaltung wird „Digitales Amt“ Ministerin Gerlach verleiht Auszeichnung für besonderes Engagement bei Digitalisierung

Die Gemeindeverwaltung Heroldsbach wird „Digitales Amt“. Die Kommune erhielt jetzt die neue Auszeichnung von Bayerns Digitalministerin Judith Gerlach. Als „Digitales Amt“ dürfen sich bayerische Kommunen bezeichnen, die bereits mindestens 50 kommunale und zentrale Online-Verfahren im sogenannten BayernPortal verlinkt haben. Diese Kommunen werden zudem auf der Webseite des Staatsministeriums für Digitales veröffentlicht, um zu zeigen, welche Kommunen bei der Digitalisierung bereits gut vorangekommen sind.

Digitalministerin Gerlach erklärte: „Die Digitalisierung der Verwaltung ist eine der wichtigsten Aufgaben der bayerischen Kommunen in den nächsten Monaten. Einige sind hier bereits vorbildlich unterwegs. Mit unserem neuen Prädikat Digitales Amt wollen wir nicht nur das Engagement dieser Gemeinden, Städte und Landkreise würdigen. Wir wollen auch den Bürgerinnen und Bürgern dort zeigen: Schaut her, hier könnt Ihr viele Eurer Anliegen schon online erledigen.“

Um das Prädikat „Digitales Amt“ zu erhalten, müssen interessierte Kommunen mindestens 50 rein kommunale oder zentrale Online-Verfahren im BayernPortal verlinkt haben. Nach einer Prüfung durch das Bayerische Staatsministerium für Digitales erhalten die Kommunen ein Schild mit der Aufschrift „Digitales Amt“, ein Online-Signet für Ihre Website und sie werden auf der Website des Ministeriums veröffentlicht.

Das Bayerische Staatsministerium für Digitales unterstützt die Kommunen mit einer Vielzahl von Maßnahmen bei der Verwaltungsdigitalisierung. Mit dem Förderprogramm „Digitales Rathaus“ stehen insgesamt rund 42 Millionen Euro bereit. Gemeinden, Zusammenschlüsse von Gemeinden sowie Gemeindeverbände im Freistaat Bayern können diese Zuschüsse im Rahmen des Förderprogramms für die erstmalige Bereitstellung von Online-Diensten erhalten. Mit dem „Grundkurs Digitallotse“ vermittelt das Digitalministerium rechtliche und organisatorische Grundlagen zur kommunalen Digitalisierung.

Weitere Informationen zum Prädikat „Digitales Amt“ finden Sie hier: https://www.stmd.bayern.de/themen/digitale-verwaltung/digitales-amt

Sitzungsreport der 8. Gemeinderatssitzung am 27.09.2023

Genehmigung der Niederschrift vom 19.07.2023

Abstimmung: 16 : 0

Informationen des ersten Bürgermeisters

Der erste Bürgermeister informierte im Gremium über folgende Themen:

- In den letzten Wochen sind folgende verschiedene Förderungen zahlungswirksam eingegangen: 200.000 Euro für die energetische Sanierung des Kinderhauses St. Josef, 235.000 Euro für den Neubau der Kindertageseinrichtung in Oesdorf, 28.875 Euro für die Erweiterung des Feuerwehrgerätehauses in Oesdorf
- Nach Information der Gemeinde Hausen hätte mit dem Bau der interkommunalen Skateranlage bereits begonnen werden sollen. Bisweilen wurden lediglich vorbereitende Arbeiten ausgeführt. Nichtsdestotrotz soll die Skateranlage voraussichtlich noch in diesem Jahr eröffnet werden.
- Am 18.09.2023 fand ein Besichtigungstermin der Reglitz in Oesdorf mit dem Flussmeister des zuständigen Wasserwirtschaftsamtes statt, um eventuell notwendige Unterhaltsmaßnahmen für das Gewässer abzustimmen. Im Rahmen der Besichtigung wurde festgelegt, dass ein Ausbaggern nicht notwendig erscheint, da durch diese Maßnahmen die intakte Gewässersohle beschädigt werden würde. Dies hätte zur Folge, dass im Nachgang mit größeren Erosionen gerechnet werden müsse. Weiterhin wurde festgestellt, dass die frisch abgebrochene Weide auf Höhe des RÜB Oesdorf beseitigt werden sollte. Außerdem sollten die stark aufkommenden Weiden abschnittsweise zurückgeschnitten werden. Der vorhandene Bewuchs des Baches könnte, soweit gewünscht, ebenfalls abschnittweise ausgemäht werden. Der Rückschnitt sollte in enger Abstimmung mit dem WWA erfolgen, um die Gewässersohle nicht zu beeinträchtigen.
- Am morgigen Donnerstag, dem 28.09.2023, um 16:30 Uhr, findet ein Tag der offenen Tür der Kläranlage mit Vorstellung des Forschungsprojektes zur 4. Reinigungsstufe in Hausen statt, wozu noch herzliche Einladung ergeht.
- Für die bevorstehende Landtags- und Bezirkswahl im Oktober 2023 sind in unserer Gemeinde rund 4.100 Personen wahlberechtigt. Gegenwärtig wurden bereits rund 1.800 Wahlscheine zur Briefwahl erstellt.
- In diesem Jahr finden zwei Bürgerversammlungen statt. Für Heroldsbach und Thurn am 14.11.2023 und für Oesdorf am 16.11.2023.

Bekanntgabe nichtöffentlicher Beschlüsse gem. § 22 GeschO

Gemeindeverbindungsstraße Poppendorf-Oesdorf, hier: Vergabe notwendiger Sanierungs- bzw. Asphaltarbeiten

Beschluss:
Der Gemeinderat beschließt die Vergabe der Sanierungsarbeiten an der Gemeindeverbindungsstraße Poppendorf-Oesdorf an die Fa. Anton Höllein, Bamberg, mit einer Auftragssumme von 40.851,94 € /brutto.

Abstimmung: 18 : 0

Ersatzbeschaffung eines Rasenmähertraktors für den gemeindlichen Bauhof

Beschluss:
Der Gemeinderat beschließt als Ersatzbeschaffung für den vorhandenen Rasentraktor einen Etesia Aufsitzmäher Buffalo HVHPX von der Fa. Günter Kerschbaum für die Angebotssumme von 24.990,00 € /brutto.

Abstimmung: 18 : 0

Vergabe einer Trafostation als Ersatz für die bestehende Turmstation in der "Ringstraße" (Ermächtigung)

Beschluss:
Der Gemeinderat beschließt, die bestehende Turm-Trafostation in der Ringstraße gegen eine neue Kompakt-Trafostation mit einer Leistung von 1.000 kVA zu den geschätzten Kosten von ca. 155.000 € (netto) auszutauschen. Der erste Bürgermeister wird ermächtigt, die entsprechenden notwendigen Aufträge zu erteilen.

Abstimmung: 18 : 0

Benedikt Graf von Bentzel — Selina Mönius
Erster Bürgermeister — Protokoll

Zu verschenken

Gebrauchter Fahrradakku mit Ladegerät zu verschenken.

Der Akku der Firma ELFEi ist unter dem Gepäckträger einzusetzen. Technische Daten: Li-ion 36V 13.6 Ah/490Wh

Tel. 09190 997801

Leben in früherer Zeit

Im Bauerngarten

Einst waren die Gestaltung und Pflege des Bauerngartens meist die Arbeit der Bäuerin oder der älteren Menschen am Hof. Eine Sitzbank zum Ausruhen und Betrachten der Natur, nicht nur für das Austragspaar (Oma, Opa) war Teil des Gartens. Auch eine kleine Ecke mit Mariengrotte oder Kreuz, oft mit einem Rosenstock, gehörte dazu.

Natürlich diente der Bauergarten in erster Linie dem Anbauen von Lebensmitteln, wobei auch die Blumenpracht in ihrer Vielfalt nicht zu übersehen war, z.B. roter Mohn, gelbe Sommerblumen, Dahlien, bunte Rosen oder Tulpen, etc. Farbenfrohe Blumen auf den Fensterbänken oder neben der Haustüre gehörten dazu.

Der Garten war mit Holzzaun, Naturmauer, oder Hecken eingezäunt zum Schutz vor den Tieren am Hof, Gänsen, Enten, Hühner, Hasen.

Die Pflanzfolgen und die unterschiedlichen Erntezeiten wurden gut überlegt. Dabei spielte die Anordnung der Pflanzen wegen der Ansteckung durch Krankheiten eine beachtliche Rolle. Unsere „Stinkerla“ (Tagetes) wurden oft zwischen die Reihen gepflanzt. Es war bekannt, welche Pflanzen sich gegenseitig unterstützen oder nicht vertragen; dies war natürlicher Pflanzenschutz ohne Chemie.

Ein Kräuterbeet bot verschiedene Kräuter für die Küche (Schnittlauch, Borretsch, Dill, Bohnenkraut, usw). Besondere Heilkräuter und Tees dienten der Familie auch bei Krankheiten.

Zur Selbstversorgung wuchsen verschiedene Beerensträucher (Himbeere, Johannisbeere, Brombeere, Stachelbeere). Manchmal war auch ein Obstbaum im Bauerngarten. Doch

meistens waren Obstbäume im Hausacker oder als Spalierbäume am Haus, Scheune oder Nebengebäude.

Die Vielfalt der selbst angebauten Lebensmittel im Bauerngarten war sehr groß. Die Jahreszeiten (Frühsommer, Spätherbst, usw.) wurden für das Wachstum und die Erntezeit bedacht.

Salate in unterschiedlichen Arten wuchsen im Bauerngarten vom zeitigen Frühjahr bis zum Beginn des Winters: Radieschen, Rettiche, Rowinzerla (Feldsalat) bis zum Endiviensalat.

Betrachten wir auch die Vielfalt der Speisen, die der Bauerngarten einst üppig anbot: Blumenkohl, Erbsen, Rote Beete, Gelbe Rüben (Karotten), Zwiebeln, Bohnen, Gurken, Kohlraben, Weißkraut, Rotkraut, Wirsing, Tomaten, Potackn (Kartoffeln), usw.

Dabei bot der Bauergarten auch typisch fränkische Mundartnamen für viele Leckerbissen auf unseren Tischen an, z.B. Potacknbaggersla, Gemüskreen, usw. Überlegen Sie doch mal bitte!

Edwin Dippacher, Kreisheimatpfleger

Nachrichten anderer Stellen und Behörden

Bayerisches Staatsministerium für Umwelt und Verbraucherschutz

Energiekosten senken und einen Beitrag zum Klimaschutz leisten

Kostenloses Informationsangebot der Staatsregierung für Verbraucherinnen und Verbraucher

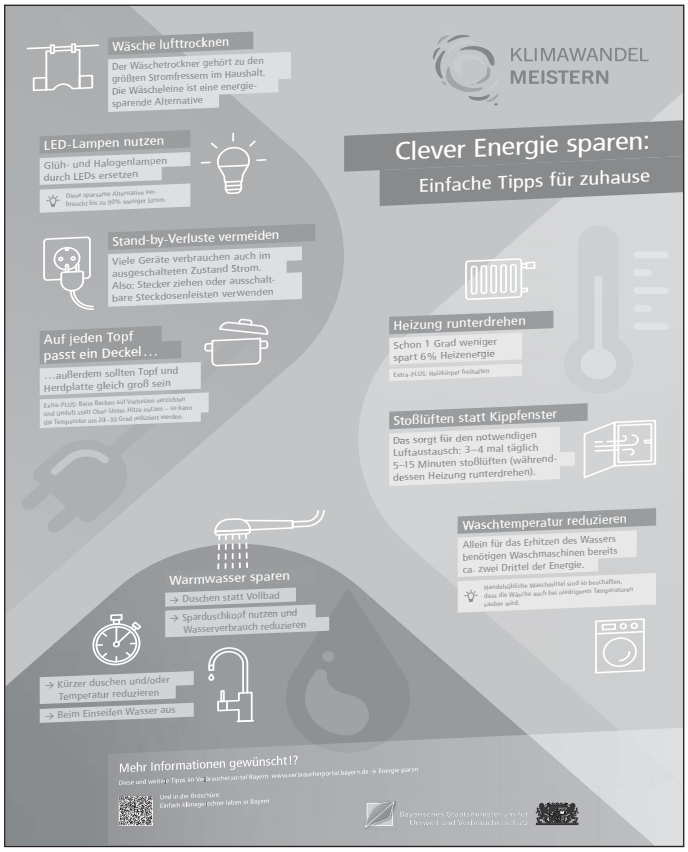

Energie bewegt unseren Alltag und ist ein wichtiger Teil unseres täglichen Handelns und Konsumierens.
Ein bewusster und nachhaltiger Energiekonsum in den eigenen vier Wänden bringt nicht nur finanzielle Einsparungen, auch unser Klima profitiert: Indem wir Energie sparen, schonen wir nicht nur unseren Geldbeutel, sondern auch kostbare Ressourcen und tun somit unserer Umwelt etwas Gutes.
Und das kann so einfach sein! Bereits mit nur minimalen Modifikationen im Haushalt kann jede und jeder dazu beitragen, Energie effizient und klimaschonend zu nutzen. Kennt man ein paar Tricks und Kniffe, so ist nachhaltiges, energiebewusstes Konsumieren und damit auch das Sparen von Ressourcen und Geld im Alltag ganz einfach.

Als Teil der seit September 2022 laufenden Kampagne Klimawandel meistern hat das Bayerische Staatsministerium für Umwelt und Verbraucherschutz nun auf einem Plakat einige dieser kleinen Stellschrauben mit großer Wirkung für Verbraucherinnen und Verbraucher zusammengefasst: Ob in Bad, Küche, beim Heizen oder der Beleuchtung: Im eigenen Zuhause finden sich zahlreiche Möglichkeiten ohne viel Aufwand Energie und Geld zu sparen.

Nehmen wir die Herausforderungen unserer Zeit an und machen uns als Gesellschaft gemeinsam stark für einen energiesparenden sowie umwelt- und klimabewussten Lebensstil!

Neue Ausgabe der Kinderheftreihe „Lara & Ben“: Das Rätsel des sprechenden Schmetterlings

Dürfen wir Ihnen Lara und Ben vorstellen? Die beiden Freunde sind die Hauptfiguren der gleichnamigen Heftreihe des Bayerischen Umweltministeriums, die sich an Kinder zwischen 8 und 12 Jahren richtet. Die Zeitschrift rund um Umwelt- und Nachhaltigkeitsthemen ist kostenlos erhältlich und eignet sich für Familien mit Kindern ebenso wie für den Einsatz im Bereich der Umweltbildung.
Seit Kurzem ist mit „Das Rätsel des sprechenden Schmetterlings“ eine neue Ausgabe erhältlich. Diesmal erleben die beiden Freunde ein Abenteuer, das sie auf die Spur der Artenvielfalt führt. In liebevoll gestalteten Comics erforschen Lara und Ben dieses Thema und recherchieren zu Fragen, die sich ihnen stellen. Durch Mitmach-Elemente werden die jungen Leserinnen und Leser einbezogen und angeregt, selbst tätig zu werden. Das Heft bietet außerdem Rätsel, Ausmalbilder und QR-Codes zu Audio- und Videodateien sowie zu weiterführenden Informationen.

Schon die erste Ausgabe des „Abenteuer-Rätsel-Mitmach-Heftes“ zum Klimawandel war sehr beliebt. Die einzelnen Ausgaben können Sie in der gewünschten Stückzahl kostenlos im Internet bestellen:
www.bestellen.bayern.de/shoplink/stmuv_lb_002.htm

Weitere Informationen zur Kinderheftreihe finden Sie auch unter www.lara-und-ben.de

Bayerisches Landesamt für Pflege

Landespflegegeld noch bis zum 31.12.2023 beantragen

Pflegebedürftige erhalten seit 2018 ab Pflegegrad 2 pro Jahr 1.000 Euro zur Unterstützung Pflegebedürftiger und pflegender Angehörige. Das Landespflegegeld muss bis 31.12.2023 beim Bayerischen Landesamt für Pflege – Landespflegegeld – Postfach 1365, 92203 Amberg für das Jahr 2023 beantragt werden. Der Antrag kann unter www.lfp.bayern.de heruntergeladen werden.

Wurde das Landespflegegeld bereits in den vorhergehenden Jahren beantragt, ist kein neuer Antrag notwendig.

Gesundheitsregion^{plus}

Die Arbeitsgruppe Sektor-übergreifende Kommunikation der Gesundheitsregion plus veranstaltet einen Nachmittag für Bürgerinnen und Bürger unter dem Motto

"Digital fit - in jedem Alter"

Zeit: Dienstag, dem 7. November 2023 von 13:30 - 17:30 Uhr
Ort: Landratsamt, Am Streckerplatz 3, 91301 Forchheim
Die Teilnahme ist kostenlos, und es gibt ein Gewinnspiel

Digitales im Alltag - Verstehen und Ausprobieren
Was Sie schon immer über digitale Helfer für die Gesundheit und ganz generell wissen wollten und sich (noch) nicht getraut haben zu fragen…

Kommen Sie vorbei und testen Sie es selbst aus. ExpertInnen stehen Ihnen Rede und Antwort. Mit einer VR-Brille direkt in ein Herz hineinschauen, eine Videosprechstunde ausprobieren oder das Rezept als „E-Rezept“ endlich ohne Papierkram direkt in der Apotheke einlösen.

Das Gesundheitsforum der Gesundheitsregionplus Landkreis Forchheim hat die Arbeitsgruppe sektor-übergreifende Versorgung beauftragt, alle Bürgerinnen und Bürger mit den technologischen Neuerungen im Gesundheitswesen vertraut zu machen. Dafür ist unter anderem ein sicherer Umgang mit dem Computer, Smartphone oder Tablet die nötige Voraussetzung. Teenager und die VHS können Sie „fit“ machen – wir zeigen es Ihnen wie. Seit 25 Jahren gibt es das Internet für alle - eine riesige Menge an Informationen.

Für den Überblick braucht es die richtigen Tipps und Tricks, um das Gesuchte schnell zu finden und vor allem den Wahrheitsgehalt der Information heraus zu finden. Wie finden Sie seriöse Quellen in dem „Dschungel“? Und wie kann ein digitaler Coach Ihnen weiterhelfen? Meine Ärztin bietet neuerdings Videosprechstunden an: praktisch doch wie geht das - diese Telemedizin? Im Landkreis Forchheim werden digitale Neuerungen gerade in einem Pilotprojekt für BürgerInnen mit Herzerkrankungen - namens FORuralHealth - zum Mobilfunkstandard 5G ausprobiert. Kann ich da auch mitmachen? Und was ist eigentlich eine DiGA – eine digitale Gesundheitsanwendung – oder eine Fitness-App? Ein Ticket online buchen und bezahlen, um damit zum Facharzt zu fahren? Die App – Applikation für ein kleines Programm - versehentlich gelöscht und mit einer Karte einfach wiederholen? Im „SmartHome“ die Herdplatte automatisch ausschalten? Alles ist möglich, gewusst wie!

Viele BürgerInnen haben mehr Fragen als Antworten parat. Seien Sie neugierig und kommen Sie einfach vorbei. In Vorträgen werden die Themen vorgestellt und die Expertinnen und Experten stehen für Fragen und zum Ausprobieren für Sie bereit.

Landratsamt Forchheim

Online-Vorträge über Heizungstechniken, energetische Sanierung, Photovoltaik und Nutzung von Solarstrom

Im Rahmen der Online-Vortragsreihe des Arbeitskreises Info-Offensive Klimaschutz des Landratsamtes werden in Kooperation mit der Volkshochschule des Landkreises Forchheim im November 2023 weitere Vorträge zu verschiedenen Energiethemen angeboten.
Beim Vortrag **„Besondere Heiztechniken – neue spezielle Heizsysteme“ (Kurs 178H)** werden am Donnerstag, 09. November 2023 um 19.30 Uhr Eisspeicher, Split-Klimageräte zum Heizen und Kühlen, Infrarotheizungen, Kraft-Wärme-Kopplungs-Anlagen sowie deren Voraussetzungen, Einsatzmöglichkeiten und Investitionsaufwand vorgestellt. Mit konkreten Informationen zur richtigen **Planung und Ausführung sinnvoller energetischer Maßnahmen an Fenster, Türen, Dach usw. mit Hinweisen zu den Eigenschaften verschiedener Dämmstoffe und Tipps zum richtigen Heizen und Lüften (Kurs 178i)** geht es am Donnerstag, 16. November 2023 um 19.30 Uhr weiter.
Der Vortrag **„Photovoltaik – Strom selbst erzeugen, speichern und selber verbrauchen“ (Kurs 178J)** zeigt am Donnerstag, 23. November 2023 um 19.30 Uhr auf, wie durch eine eigene PV-Anlage mit Speicher ein hoher Eigenverbrauch erreicht und so die Strombezugskosten vom Energieversorger reduziert werden können.
Infos zum Thema **„Wärme aus Solarstrom – überschüssigen Solarstrom in Wärme umwandeln und speichern“ (Kurs 178K)** mit Anlagenbeispielen und Hinweisen zu den Einsatzmöglichkeiten gibt es am Donnerstag, 30. November 2023, ebenfalls um 19.30 Uhr.
Die Vorträge finden nur Online, jeweils am Donnerstagabend zu den angegebenen Terminen statt, die Teilnahme ist kostenfrei. **Es ist eine rechtzeitige Anmeldung über www.vhs-forchheim.de erforderlich.** Die Zugangsdaten zum Online-Vortrag werden den angemeldeten Interessierten per E-Mail am Vortragstag zugeschickt. Alle Bürgerinnen und Bürger sind herzlich eingeladen, dieses Angebot zu nutzen, um sich über energetische Sanierungsmaßnahmen, verschiedene Heizungstechniken und die Planung einer Photovoltaikanlage mit Nutzungsmöglichkeiten des selbst erzeugten Stroms zu informieren. **Weitere Informationen zu den Vorträgen: www.Lra-fo.de/klima ➔„Termine“ und Anmeldung nur unter www.vhs-forchheim.de**

Schulnachrichten

Grund- und Mittelschule Heroldsbach

Umgestaltung der Schülerbücherei

Eine Schülerbücherei hat fast jede Schule - die **Grund- und Mittelschule Heroldsbach** freut sich aber über die Besonderheit, dass diese auch täglich von Mitgliedern des Fördervereines persönlich betreut wird. Nun kam es in den letzten Monaten zudem zu einer Neu- und Umgestaltung.

Der **Förderverein der Grund- und Mittelschule Heroldsbach,** der sich für die Bücherei ja verantwortlich zeichnet, hat für diese Umgestaltung eine Computer-Software und neue Regale angeschafft. Von den Hauptverantwortlichen Julia Böhm und Ingeborg Heinzmann wurde diese installiert, die vorhandenen Bücher ausgemistet und in die Software eingepflegt sowie neue Bücher bestellt. Es wurde viel umgestellt und die Regale umsortiert. Mit originellen Buchstützen ist noch etwas aufgepeppt worden.

Hierfür hat auch jedes Kind einen eigenen Büchereiausweis erhalten, der zum Entleihen der Bücher selbst gescannt werden darf!

Die Bücherei umfasst momentan knapp **2000 Bücher.** Die Grundschulklassen dürfen jede Woche zu ihrem festen Büchereitag kommen, um Bücher zu entleihen. Dies wird von den Kindern und Lehrern sehr gerne angenommen wird, unterstütz es doch die Lesemotivation der Kinder.

Ein großes Dankeschön allen ehrenamtlichen Helfern für ihre Dienste.

Kirchliche Nachrichten

Seelsorgebereich Forchheim
Hausen und Heroldsbach mit den Filialen Oesdorf, Poppendorf und Wimmelbach

Kath. Pfarramt St. Michael Heroldsbach,
Pfarrer-Dr.-Marquardt-Platz 3, 91336 Heroldsbach
Telefon: 09190/994930
Kath. Pfarramt St. Wolfgang Hausen,
Wunderburg 6, 91353 Hausen
Telefon: 09191/615332, Fax: 09191/615331
Pfarrer Klaus Weigand
Gemeindereferent Christian Deuber,
E-Mail: gemref.herohaus@gmx.de
E-Mail Heroldsbach: pfarrei.heroldsbach@erzbistum-bamberg.de, www.pfarrei-st-michael-heroldsbach.de
Büroöffnungszeiten Heroldsbach: Mo, Di, Mi, und Freitag von 9.00 - 12.00 Uhr, Donnerstag v. 15.30 - 17.30 Uhr
E-Mail Hausen: st-wolfgang.hausen@erzbistum-bamberg.de, www.stwolfgang-hausen.de
Büroöffnungszeiten Hausen: Donnerstags von 9 - 12 Uhr

Bücherei St. Michael Heroldsbach - Öffnungszeiten -
Dienstags 15.00 – 17.00 Uhr, Donnerstags 16.30 – 18.30 Uhr

Bücherei St. Wolfgang Hausen - Öffnungszeiten -
Donnerstags 15.30 – 16.30 Uhr, Sonntags 10.30 – 11.30 Uhr

Samstag, 04.11. Hl. Karl Borromäus, Bischof von Mailand
14:00 Uhr Wimmelbach: **Taufe**
18:30 Uhr Heroldsbach: **Hl. Messe**
Besonderes Gedenken an unsere Verstorbenen des letzten Monats
+ Anna Mauser
+ Klaus Rohland

Sonntag, 05.11. 31. Sonntag im Jahreskreis
08:00 Uhr Oesdorf: **Hl. Messe**
+ Edmund Friedel und Eltern Dippacher
- L.u.V. Löw und Schick
+ Josef, Barbara, Gerlinde und Manfred Pihl
+ Eltern Georg und Anna Stilkerich und Großeltern Stilkerich und Maid
+ Lorenz, Händel und Haagen
09:30 Uhr Hausen: **Hl. Messe**
+ Eduard Güthlein und Angeh.
+ Leo Dotterweich und verst. Angeh.
- Dankamt nach Meinung
+ Anneliese und Josef Kist und alle Angeh.
- Dankamt zum 95. Geburtstag
12:00 Uhr Hausen: **Taufe**
17:00 Uhr Poppendorf: **Hl. Messe**
+ Anna Reck und Wilhelm Broghammer
+ Josef und Rosa Schleicher
+ Anni und Georg Kupfer, Dorfstr. 10
+ Anni Mauser, Hans Barnikel, Margareta und Georg Barnikel und Kunigunda und Michael Mauser

Montag, 06.11. Hl. Leonhard, Einsiedler von Limoges
06:00 Uhr Heroldsbach: **Lobpreis**

Dienstag, 07.11. Hl. Willibrord, Bischof von Utrecht, Glaubensbote
18:30 Uhr Wimmelbach: **Hl. Messe - musikalisch umrahmt vom Kirchenchor**
+ Mitglieder des Kirchenchors
+ Eltern Georg und Betti Gößwein und Großeltern Gößwein und Dittrich

Anlässlich des 40-jährigen Bestehens des Kirchenchores Wimmelbach findet am Dienstag, den 07.11.2023 nach dem Gottesdienst ein Ehrungsabend verdienter Sängerinnen und Sänger in der Kirche statt.
Herzliche Einladung ergeht an die gesamte Bevölkerung.

Mittwoch, 08.11.
10:00 Uhr Heroldsbach: **Hl. Messe**
14:00 Uhr Heroldsbach: **Aktiv-Kreis für Senioren**
18:30 Uhr Oesdorf: **Hl. Messe**

Donnerstag, 09.11. Weihetag der Lateranbasilika
18:00 Uhr Hausen: Friedensrosenkranz entfällt
18:30 Uhr Hausen: Hl. Messe entfällt

Samstag, 11.11. Hl. Martin, Bischof von Tours Zählung der Gottesdienstbesucher
13:30 Uhr Heroldsbach: **Oasentag – Zeit für Dich**

Nehmen Sie sich an diesem Tag nachmittags ein paar Stunden Zeit für sich, lassen Sie die Seele baumeln, finden Sie Ruhe, oder diskutieren Sie mit uns. Verschiedene völlig unterschiedliche Angebote warten auf Sie.
Ein ausführlicher Flyer liegt in den Kirchen auf. Halten Sie sich den Termin frei, es lohnt sich auf jeden Fall! Sie können auch flexibel kommen und gehen, so wie es in Ihre Zeitplanung passt. Spitzen sie einfach mal rein!

Wir freuen uns auf viele Besucher!
Ihre Stefanie Heller

18:30 Uhr Hausen: **Hl. Messe**
+ Werner Wagner
+ Franziska und Georg Brandmeier und verst. Angeh.
- nach Meinung - Fam. Buschner und Angeh.
+ Josef und Günter Müller
+ Heilmann und Kohlmann sowie Hans Dippacher
+ Zenk und verst. Angeh., Beckengasse 7
+ Georg Zenk und verst. Angeh.; Forchheimer Str. 11
+ Birgit Kraus und alle verst. Angeh.
+ Theodor und Cäcilie Ismaier und verst. Angeh.

Sonntag, 12.11. 32. Sonntag im Jahreskreis
Zählung der Gottesdienstbesucher

09:30 Uhr Wimmelbach: **Wort-Gottes-Feier**
09:30 Uhr Heroldsbach: **Familiengottesdienst**
+ Georg und Kunigunda Hümmer
+ Josef und Martha Wunderlich
- Dankamt
+ Willi Heilmann zum Jahrtag und verst. Angeh.
+ Birgit Fürst
14:00 Uhr Heroldsbach: **Taufe**

Katholischer Frauenbund Heroldsbach

Mutter-Kind-Gruppe

Möchten Sie den Austausch mit anderen Müttern – zum Beispiel in Erziehungsfragen? Wünschen Sie sich für Ihr Kind frühzeitig Spiel- und Kontaktmöglichkeiten mit gleichaltrigen Kindern? Dann ist die Mutter-Kind-Gruppe genau das Richtige für Sie und Ihr Kind.
Um neue Gruppen gründen zu können suchen wir Kinder, welche im Alter zwischen 0 – 3 Jahre sind.
Haben Sie Lust und Interesse bekommen und möchten Sie sich einer Gruppe anschließen, dann kommen Sie doch einfach zum Informationsabend!
Wann: Donnerstag, den 23.11.2022 um 19:30 Uhr
Wo: Katholisches Pfarrheim Heroldsbach, Mutter-Kind-Raum (1. Stock)
Viele Grüße
Katrin Freund

Katholische Jugend Heroldsbach

Jugendtreff Downstairs eröffnet wieder!

Du bist zwischen 12 und 15 Jahre alt und
hast Lust, dich mit deinen Freunden zu treffen
oder neue Freunde kennen zu lernen?
Dann bist du bei uns genau richtig!
Schau doch einfach mal vorbei.
Wann?
04.11.2023. 19:00 bis 22:00 Uhr
Wo?
Downstairs Heroldsbach (im Keller des Pfarrheims)

Wir freuen uns auf dich!

Seniorenclub Oesdorf

Wir laden wir alle Oesdorfer Seniorinnen und Senioren zum Seniorentreffen am Dienstag, dem 7. November um 14 Uhr im Schützenheim ein.
Das Jahresende naht mit Riesenschritten. Deshalb wollen wir uns mit ein paar Basteleien die bevorstehende Weihnachtszeit verschönern.
Bringt bitte **jeder** folgendes mit: eine Schere (die gscheid schneidt!), Lineal, Bleistift, Papierleim und eine Nadel mit ca. einem Meter festem Garn, eventuell Fingerhut. Und vergesst nicht, eine **Brille** einzustecken.

Diesmal gibt es wieder unseren beliebten Brotzeitteller. Deshalb ist es umso wichtiger, dass sich gelegentliche Teilnehmer rechtzeitig anmelden. An- und Abmeldungen bitte bei Dietmar Schildbach, Tel. 09190 / 99 77 73.

Euer Seniorenteam

Gebetsstätte Heroldsbach

Katholische Kirchenstiftung,
Am Herrengarten 9, 91336 Heroldsbach,
Tel. 09190 997587, Fax 09190 997468
E-Mail: info@gebetsstaette-heroldsbach.de
Rektor der Gebetsstätte: Pater Ludwig Müller CRVC
Sprechstunden: nach Vereinbarung
Pensioniert: Pater Dietrich von Stockhausen CRVC
Sprechstunden: nach Vereinbarung
Sekretärin der Gebetsstätte: Frau Anna Martina Di Ciero

Alle Gottesdienste werden im Livestream übertragen: siehe www.gebetsstaette-heroldsbach.de
Anmeldungen nur für Pilgergruppen notwendig!
Montag bis Freitag von 9 bis 12 Uhr

Freitag, 03. November 2023 – Freitag der 30. Woche im Jahreskreis – Herz-Jesu-Freitag - Hl. Martin v. Porres, Hl. Hubert, Hl. Pirmin, Hl. Rupert Mayer
15:00 Uhr Kreuzweg
17:15 Uhr (MK) Rosenkranz, Beichtgelegenheit und euch. Anbetung
18:30 Uhr (MK) Hl. Messe, anschl. Herz-Jesu-Andacht
22:00 Uhr (Krypta) Hl. Messe zum Beginn der Gebetsvigil

Samstag, 04. November 2023 – Herz-Mariä-Sühne-Samstag - Hl. Karl Borromäus
06:00 Uhr (Krypta) Hl. Messe zum Ende der Gebetsvigil
08:45 Uhr (RK) Rosenkranz, Beichtgelegenheit und euch. Anbetung
10:00 Uhr (RK) Hl. Messe, anschl. Fatimaandacht
15:00 Uhr (RK) Hl. Messe für die ungeborenen Kinder
16:00 Uhr (Krypta) Kinderrosenkranz
19:00 Uhr (RK) Mariengebetsstunde bis 22:00 Uhr in der Gnadenkapelle

Sonntag, 05. November 2023 – 31. Sonntag im Jahreskreis – Nachprimiz P. Andrej Maria Poop CRVC
09:45 Uhr (MK) Rosenkranz, Beichtgelegenheit und euch. Anbetung
11:00 Uhr (MK) Hl. Messe, Nachprimiz P. Andrej Maria Poop CRVC, anschl. Empfang im Pilgersaal
13:30 Uhr (RK) gemeinsames Gebet der Pilger
15:00 Uhr (RK) Hl. Messe
16:45 Uhr (RK) Rosenkranz und Beichtgelegenheit
16:30 Uhr (MK) Charismatischer Lobpreis
16:45 Uhr (RK) Rosenkranz und Beichtgelegenheit
18:00 Uhr (RK) Hl. Messe, anschl. Rosenkranz

Montag, 06. November er 2023 – Montag der 31. Woche im Jahreskreis – Hl. Leonhard v. Limoges
17:15 Uhr (MK) Rosenkranz, Beichtgelegenheit und euch. Anbetung
18:30 Uhr (MK) Hl. Messe, anschl. Rosenkranz

Dienstag, 07. November 2023 – Dienstag der 31. Woche im Jahreskreis – Hl. Willibrord
17:15 Uhr (RK) Rosenkranz, Beichtgelegenheit und euch. Anbetung
18:30 Uhr (RK) Hl. Messe, anschl. Rosenkranz

Mittwoch, 08. November 2023 – Mittwoch der 31. Woche im Jahreskreis – sel. Joh. Duns Scotus
17:35 Uhr (MK) Rosenkranz, Beichtgelegenheit und euch. Anbetung
18:30 Uhr (MK) Hl. Messe, anschl. Zönakel Mar. Priesterbewegung

Donnerstag, 09. November 2023 – Weihe der Lateranbasilika – Fest
08:45 Uhr (RK) Rosenkranz, Beichtgelegenheit und euch. Anbetung

10:00 Uhr (RK) Hl. Messe, anschl. Rosenkranz
19:30 Uhr (RK) Ölbergandacht vor ausgesetztem Allerheiligsten

Freitag, 10. November 2023 – Hl. Leo der Große
15:00 Uhr Kreuzweg
17:15 Uhr (MK) Rosenkranz, Beichtgelegenheit und euch. Anbetung
18:30 Uhr (MK) Hl. Messe für P. Dietrich von Stockhausen CRVC, anschl. Rosenkranz

Evang.-Luth. Pfarramt Hemhofen

I. Pfarrstelle: derzeit vakant, Heppstädter Weg 6, Hemhofen
II. Pfarrstelle: Pfarrerin Laura Stöhler, Wallweg 11a, Röttenbach; Tel.: 09195 3489 oder 0151 70590875
Ev. Montessori Kinderhaus: Swantje Schneider, Wallweg 11, Röttenbach, Tel: 09195 4095
Ev. Gemeindewohnung Heroldsbach: Ringstr. 39, 91336 Heroldsbach

Öffnungszeiten im Pfarramt Hemhofen:
Das Pfarramt ist Montag bis Donnerstag von 10:00 -12:00 Uhr und Dienstag von 17:00-19:00 Uhr besetzt.
Pfarramtssekretärin Gunhild Battes. Tel. 09195 2336
E-Mail: pfarramt.hemhofen@elkb.de

Wir laden Sie herzlich zu folgenden Veranstaltungen ein:

1. Termine:
Sonntag, 05. November 2023
09:30 Uhr Gottesdienst in der Heilandskirche (Lektorin Martina Zunker)
Dienstag, 07. November 2023
09:00 Uhr Bastelkreis „Flinke Schere“ im Gemeindehaus in Hemhofen
15:00 Uhr Evang. Seniorenkreis Heroldsbach in der Gemeindewohnung in Heroldsbach
Mittwoch, 08. November 2023
14:00 Uhr Geburtstagskaffee im Gemeindehaus in Hemhofen
Samstag, 11. November 2023
09:00 Uhr Konfirmandenkurs im Franziskushaus in Röttenbach
Sonntag, 12. November 2023
10:30 Uhr Kindergottesdienst für Klein & Groß – Martin auf Abwegen - im Franziskushaus in Röttenbach
11:00 Uhr Gottesdienst mit Abendmahl in der kath. Kirche St. Michael in Heroldsbach (Pfarrerin Laura Stöhler)
Montag, 13. November 2023
16.00 Uhr Gottesdienst für Kleine Leute im Franziskushaus in Röttenbach
Dienstag, 14. Novmeber 2023
10.30 Uhr Gottesdienst im Haus Heinrich (Pfarrerin Kerstin Schilling)
19.00 Uhr Kirchenvorstandssitzung

2. Seniorenkreis Heroldsbach:
Der evangelische Seniorenkreis Heroldsbach trifft sich wieder am **Dienstag, den 07. November um 15:00 Uhr in der Gemeindewohnung in Heroldsbach,** Ringstraße 39, zu einem **Spielenachmittag**.
Wir freuen uns auf Euch!

3. Geburtstagskaffee am Mittwoch, den 08. November um 14:00 Uhr:
Herzliche Einladung an alle Geburtstagskinder ab 70 der Monate September und Oktober!
Wir möchten gemeinsam Ihre Ehrentage bei Kaffee und Kuchen im Gemeindehaus in Hemhofen feiern, ins Gespräch kommen, gemeinsam Singen und einen fröhlichen und geselligen Nachmittag verbringen. Herzlichen Dank für Ihre **Anmeldung bis zum 02. November im Pfarramt.**

4. Kindergottesdienst für Klein und Groß – „Martin auf Abwegen“
Liebe Kinder wir laden Euch zu unserem nächsten Kindergottesdienst für Klein und Groß ein
am 12. November 2023 um 10.30 Uhr im Franziskushaus in Röttenbach
Gemeinsam wollen wir wieder Kindergottesdienst feiern und hören, wer Martin ist und was er erlebt hat. Das Besondere an diesem Kindergottesdienst ist, dass Ihr gern einen Erwachsenen mitbringen könnt, vielleicht ja Mama, Papa, Oma oder Opa oder vielleicht Eure Patin oder Euren Paten oder auch jemand ganz anderen, mit dem Ihr einmal Kindergottesdienst feiern möchtet.
Wir freuen uns sehr auf Euch,
Oskar und das Kigo-Team

5. Gottesdienst für Kleine Leute
Wulli macht sich auf die Suche nach Licht und lädt alle kleinen Leute von 0 bis 5 Jahren ein, ihm dabei zu helfen am **13. November um 16.00 Uhr im Franziskushaus.** Im Anschluss an den Gottesdienst gibt es Kaffe, Tee und Kekse für Groß und Klein.

Vereine und Verbände

Freiwillige Feuerwehr Thurn e.V.

Imagekleidung

Liebe Mitglieder, aufgrund der hohen Nachfrage habt ihr wieder die Möglichkeit, Vereinskleidung zu bestellen.
Angeboten werden Poloshirts sowie Pullover. Die Poloshirts sind auf Höhe der Brust mit unserem Vereinslogo, und am Kragen bestickt mit: “Feuerwehr Thurn e.V.”
Die Pullover sind auf Höhe der Brust ebenfalls mit unserem Vereinslogo bestickt,
und am Rücken Weiß beflockt mit Feuerwehr Thurn.
Wir freuen uns 50% der Kosten für euch übernehmen zu können, und somit belaufen sich die Kosten Ffr das Poloshirt auf 15€ und für den Pullover auf 20€.

Die Bestellfrist ist der 15.11.2023.

Bestellungen bitte direkt bei Christian Abert unter 0176 617 03 813

Freiwillige Feuerwehr Poppendorf

Die letzten Übungen unserer Jugendfeuerwehr für dieses Jahr finden am:

- 11.11.23 um 14 Uhr

- 25.11.23 um 14 Uhr
- 09.12.23 um 15 Uhr

statt.

Interessierte Jugendliche ab 12 Jahren können sich gerne vor Ort, am Feuerwehrhaus bei unserem Jugendwart melden.

Kilian Warter
2. Vorstand

Musikverein Heroldsbach e.V.

www.musikverein-heroldsbach.de

Einladung zum Jahreskonzert

Liebe Vereinsmitglieder und Musikfreunde!

Wir freuen uns, Sie zu unserem jährlichen Highlight, dem Jahreskonzert, einladen zu dürfen!

Am Samstag, den 25. November 2023
präsentieren wir Ihnen unter dem Motto **„100 Years of wonder“** ein zauberhaftes Konzertprogramm, das Sie in die wundervolle Welt von Walt Disney eintauchen lässt. Lassen Sie sich von bekannten Charakteren und Geschichten mitreißen, musikalisch gestaltet von unserem Schülerorchester und Großen Blasorchester. Das Konzert findet in der Hirtenbachhalle statt.

Eintrittskarten sind ab sofort erhältlich bei allen Musikern, der Vorstandschaft, bei Fuchs Frisöre und bei der Volksbank Heroldsbach. Im Vorverkauf kosten die Karten € 12,- für Erwachsene und € 8,- für Kinder bis 14 Jahre und Behinderte. AK je + 2 Euro.

Konzertbeginn ist um 19:30 Uhr, Einlass um 19:00 Uhr.

Genießen Sie mit uns zusammen einen schönen Konzertabend und tauchen Sie ein in die Musik, die Generationen von Menschen begeistert. Wir freuen uns auf Ihren Besuch!

Termine Weihnachtsfeiern

Bitte merken Sie sich bereits jetzt die Termine für die MVH-Weihnachtsfeiern vor.

Sa. 16.12.2023	Weihnachtsfeiern JeKi I, JeKi II und Juniororchester
ab 15 Uhr	in der Pfarrkirche in Heroldsbach
ab 19 Uhr	Weihnachtsfeier SchüO, GBO, Vorstandschaft in der Pfarrkirche Heroldsbach mit anschließendem großen Buffet und gemütlichen Ausklang im Pfarrheim

Die Kinder der Musikalischen Früherziehung und die Blockflöten-Kinder werden eine kleine besinnliche Weihnachtsfeier im Musikheim abhalten. Termin und nähere Infos ergehen über die Ausbilder.

Freie Plätze in der MFE
Wir haben wieder Plätze in der **Musikalischen Früherziehung** frei. Die MFE ist für Kinder zwischen 4 und 6 Jahren geeignet. Wir unterrichten in Kleingruppen einmal wöchentlich 45 Minuten. Die Kinder dürfen die Welt der Musik mit allen Sinnen in der Gruppe kennenlernen. Anmeldungen ab sofort gerne unter http://musikverein-heroldsbach.de/downloads.html
Bei Fragen können Sie gerne die Vorstandschaft ansprechen!

Mit musikalischen Grüßen
Diana Werner — Bernhard Schleicher
1.Vorsitzende — Musikalischer Leiter

Männergesangverein „Erholung“ Heroldsbach

gegr. 1896

Verehrte Sänger!

Unsere nächste Chorprobe findet regulär **am heutigen Freitag, den 3. November um 19:30 Uhr** in der Sängerstube im Rathaus statt. Für die Auftritte bei unserer **Weihnachtsfeier am Samstag, den 2. Dezember** sowie dem **Adventskonzert am Sonntag, den 3. Dezember** und dem **Friedhofsingen an Hl. Abend** würde es mich freuen, wenn die Vorstandschaft und der Chorleiter **wieder alle Aktiven Sänger und die, die es gerne werden möchten, egal ob jung oder älter, erfahrene oder Neueinsteiger, zu dieser Chorprobe und den folgenden Singstunden begrüßen zu dürfen.**

Achtung Terminänderung:
Die **Chorprobe am Freitag, den 10. November** entfällt!!! wegen Terminüberschneidung mit dem FFW Helferessen.
Sie findet **tags zuvor am Donnerstag, den 9.November** wie gewohnt in der Sängerstube um 19:30 Uhr statt.

Auf euer Kommen freut sich die Vorstandschaft.

Mit Herbstlichen Sangesgrüßen
1. Vorstand
Wolfgang Eisen

Gesangverein „Liederkranz“ Poppendorf

Kinderchor „DIE POPPSTERNLA“

Wie schon Sankt Martin wollen wir unsere Spendeneinnahmen teilen und haben uns dieses Jahr für das Kinder- und Jugendhospiz „Sternenzelt“ in Bamberg entschieden. Wir freuen uns auf viele Besucher aus Nah und Fern!

Euer Poppsternla-Team
Christina Kupfer und Verena Warter

NaturFreunde OG. Heroldsbach e.V.

Liebe Wanderfreundinnen und Wanderfreunde,

vor 70 Jahren wurde unsere Naturfreunde Ortsgruppe gegründet.
Aus diesem Anlass möchten wir im Rahmen eines **Ehrungsabends** im Gasthaus „Lindenhof“ langjährige und verdiente Mitglieder auszeichnen.
Termin: 12. November 2023, 17:30 Uhr

Alle Mitglieder sowie Freunde und Gönner unseres Vereins sind dazu herzlich eingeladen.

Es grüßt Euch mit "Berg frei"
Die Vorstandschaft
i.A. Wunderlich

Seniorenhilfe WIR für UNS

Einladung zum Monatstreffen im November

Unser nächstes Monatstreffen findet statt am Mittwoch, dem 8. November 2023 ab 19:30 Uhr im Pfarrsaal des katholischen Pfarrheims in Heroldsbach!
In unseren Monatstreffen besprechen wir Aktuelles aus unserer Tätigkeit.
Das Treffen bietet eine ausgezeichnete Gelegenheit, uns kennenzulernen und mehr über unsere Angebote zur Unterstützung oder zum Mitmachen zu erfahren. Wir laden alle herzlich ein, die sich für WIR für UNS interessieren!

Das Vorstandsteam der WIR für UNS eG
Mathias Abbé Marianne Karper-Imig Josef Lersch

Schützenverein „Tell“ Heroldsbach 1931 e.V.

www.sv-tell-heroldsbach.de

Schützenstammtisch

Liebe Schützenschwestern, liebe Schützenbrüder,

unser nächster Schützenstammtisch findet am Freitag, dem 03.11.2023 statt.
Wir treffen uns ab 19:00 Uhr im Schützenhaus.

Ich freu mich auf euch.

Euer Ehrenvorstand
Theo Obenauf

Schützenverein St. Sebastian Thurn e. V.

-Kesselfleischessen –

Unser beliebtes **Kesselfleischessen mit Leberwürsten und Bier vom Fass** findet am Samstag, den **04.11.2023 ab 10 Uhr** wieder in unserem Schützenheim statt.
Wir verkaufen das Kesselfleisch auch „to-go“.
Geeignetes Transportgeschirr ist mitzubringen.

Die gesamte Bevölkerung ist herzlich eingeladen.

Wir freuen uns auf Euer zahlreiches Kommen!

Julia Kraus-Weiß Anika Seidel
1. Vorsitzende Schriftführerin

Krieger- und Kameradenverein Poppendorf

Einladung zum Volkstrauertag in Poppendorf - Sonntag: 19. November 2023

Auch dieses Jahr wollen wir diesen Tag würdig begehen.
Abmarsch ist um 16.45 Uhr am Vereinslokal zur Kirche.

Nach der Messe gehen wir im Schweigemarsch zum Ehrenmal, hier wollen wir allen Gefallenen, Vermissten und Verstorbenen der beiden Weltkriege gedenken.

Nach der Gedenkfeier geht es mit Marschmusik zurück ins Vereinslokal. Hier wollen wir bei Blasmusik den Tag ausklingen lassen. Nehmen Sie bitte zahlreich teil.

Unser Vereinswirt hat an diesem Sonntag Abend ausschließlich für uns geöffnet.

Mit kameradschaftlichem Gruß
Jürgen Gogolok
1. Vorstand

Geflügelzuchtverein Hemhofen und Umgebung e. V.

gegr. 1980

Monatsversammlung

Unsere nächste Monatsversammlung am Freitag, den **03.11.2023** fällt aus.

1. Vorsitzender 1. Schriftführerin
T. Dromann A. Böhm

VOGELFREUNDE FORCHHEIM 1963 e.V.

Große Vogelschau

44. Meisterschaft der IG Fränkischer Vogelzüchter

Samstag, 04.11.2023 von 10 – 17 Uhr
Sonntag, 05.11.2023 von 9 - 16 Uhr

91334 Hemhofen

Peter-Händel-Straße
(Geflügelzuchtanlage)

Sonntag, 05.11.2023 um 14 Uhr Siegerehrung

Sportnachrichten

SpVgg/DJK Heroldsbach/Thurn
Fußballabteilung

Ergebnisse:
Sonntag, 29.10.2023, 13:00 Uhr

SpVgg/DJK Heroldsbach/Thurn 2 (0:1) SG Hausen/ Wimmelbach 2
13. Spieltag
Herren, A-Klasse

Sonntag, 29.10.2023, 15:00 Uhr
SpVgg/DJK Heroldsbach/Thurn (4:2) Spvgg Hausen
Tore: 2x Vogt A., 1x Götz P., 1x Dotzler F.
13. Spieltag
Herren, Kreisklasse

Nächste Spiele:
Sonntag, 05.11.2023
SpVgg/DJK Heroldsbach/Thurn 2
14. Spieltag - SPIELFREI

Sonntag, 05.11.2023, 14.30 Uhr
SpVgg Effeltrich vs. SpVgg/DJK Heroldsbach/Thurn
14. Spieltag
Herren, Kreisklasse

TT Abteilung

Bericht TT Abteilung SpVgg/DJK Heroldsbach/Thurn Herren (16.10.-29.10.2023)

Herren Bezirksoberliga:
Super Stimmung in der Hirtenbachhalle während des Spiels und danach!
Die Erste trumpfte gegen den noch ungeschlagenen CVJM Lauf auf und gewann, letzten Freitag, den 27.10, sensationell mit 9:6
Ergebnisse gegen CVJM Lauf 9:6
Doppel: Krumbeck / Kugler 1:0, Jörg Peter / W. Heigl 1:0, Büttner Marco/Bögelein Jürgen 1:0
Einzel: Büttner Marco 2:0, Bögelein Jürgen 0:2, V. Krumbeck 1:1, P. Kugler 1:1, J. Peter 1:1, W. Heigl 1:1

Mit 3 Ersatzleuten konnte man am Sonntagnachmittag den 22.10. beim SC 1904 Nürnberg leider nichts ausrichten.
Ergebnisse gegen SC 1904 Nürnberg 2:9
Doppel: Krumbeck / Kugler 1:0, Jörg Peter / W. Kugler 0:1, Gösswein Reinfried / W. Heigl 1:0
Einzel: V. Krumbeck 0:2, P. Kugler 0:2, J. Peter 0:1, W. Heigl 0:1, R. Gösswein 0:1, W. Kugler 0:1

Einen sehr wichtigen Sieg gegen TSV Frauenaurach am Montag, den 16.10 konnte die Erste, obwohl ersatz-geschwächt", einfahren.
Ergebnisse gegen Frauenaurach: 9:3
Doppel: Bögelein/Krumbeck 1:0, Kugler/Gösswein 0:1, Peter/ Heigl 1:0
Einzel: J. Bögelein 1:1, V. Krumbeck 2:0, P. Kugler 2:0, J. Peter 0:1, W. Heigl 1:0, R. Gösswein 1:0

Herren Bezirksklasse B:
Im Auswärtsspiel beim SV Gößweinstein am Donnerstag, den 26.10, unterlag man ein wenig unter Wert mit 4:8.
Ergebnisse gegen SV Gößweinstein 1, 4:8
Doppel: Heigl / Gösswein 0:1, Rascher / Kugler 0:1
Einzel: W. Heigl 2:1, R. Gösswein 0:2, G. Rascher 1:2, W. Kugler 1:1

Gegen die starke Pretzfelder Mannschaft konnte die Zweite zuhause, am Montag, den 23.10, ein wichtiges Unentschieden erringen:
Ergebnisse gegen SV Pretzfeld 1, 7:7
Doppel: Heigl / Gösswein 0:1, Wetzel / Kugler 1:0
Einzel: W. Heigl 3:0, R. Gösswein 1:2, T. Wetzel 0:3, W. Kugler 2:1

Ein klarer Auswärtssieg war die Beute unserer Zweiten in Kersbach am 20.10.
Ergebnisse gegen Kersbach 1, 8:2
Doppel: Heigl / Wetzel 1:0, Gösswein R / Rascher 1:0
Einzel: W. Heigl 2:0, R. Gösswein 1:1, T. Wetzel 1:1, G. Rascher 2:0

Herren Bezirksklasse C:
Obwohl die Nr. 2 Edmund Gößwein krankheitsbedingt nicht spielen konnte, erreichte man einen knappen Sieg gegen Pretzfeld 2 am Freitag, den 27.10.
Ergebnis gegen Pretzfeld 2, 8:5
Doppel: Zöbelein / Prade 0:1, Klyeisen / Klyeisen 1:0
Einzel: M. Zöbelein 2:1, P. Prade 1:2, J. Klyeisen 2:1, H. Klyeisen 2:0

Ohne der Nr. 1 der Dritten (Marcel Zöbelein) war gegen Röttenbach am Freitag, den 20.10. nichts zu erben.
Ergebnisse gegen Röttenbach 3:8
Doppel: Prade / Klyeisen 0:1, Gösswein E / Wohlhöfer 1:0
Einzel: P. Prade 0:2, J. Klyeisen 1:1, E. Gösswein 1:2, B. Wohlhöfer 0:2

Ersatzgeschwächt fuhr man am 17.10., auch nach Effeltrich und konnte dennoch einen Sieg erringen.
Ergebnisse gegen Effeltrich 8:6
Doppel: Prade / Klyeisen 0:1, Gösswein E / Wohlhöfer 0:1
Einzel: P. Prade 3:0, J. Klyeisen 2:1, E. Gösswein 2:1, B. Wohlhöfer 1:2

Herren Bezirksklasse D
In Ebermannstadt musste sich unsere Vierte Herren knapp geschlagen geben.
Ergebnisse gegen Ebermannstadt 4., 6:8
Doppel: Wohlhöfer / Wiegand 1:0, Dorsch / Müller 0:1
Einzel: B. Wohlhöfer 2:1, C. Wiegand 1:2, K. Dorsch 1:2, A. Müller 1:2

Jugend Bezirksoberliga:

Klasse Leistung unserer Ersten Jugendmannschaft bei Siemens Erlangen. Auch ohne Hennes Klyeisen konnte man am Samstag, den 28.10. in Erlangen gewinnen
Ergebnisse gegen Siemens Erlangen 7:3
Doppel: Lang / Prenzel 1:0
Einzel: J. Lang 2:1, A. Prenzel 3:0, M. Monta 1:2

Auch einen wichtigen Sieg gegen Altdorf am 20.10. konnte unsere erste Jugend einfahren.
Ergebnisse gegen Altdorf 6:4
Doppel: Klyeisen / Prenzel 1:0, Lang / Della Monta 1:0
Einzel: J. Lang 1:1, H. Klyeisen 1:1, A. Prenzel 2:0, M. Monta 0:2

Jugend Bezirksklasse B.
Leider hat unsere zweite Jugend in Neunkirchen nicht gewinnen können.
Ergebnisse gegen Neunkirchen 4:6
Doppel: Händel / Straub 0:1 Einzel: J. Händel 2:1, E. Batz 1:2, F. Straub 1:2

Jugend Bezirksklasse D.
Ein Unentschieden erreichte die dritte Jugend gegen Hausen 3. Ergebnisse gegen Hausen 5:5
Doppel: Batz / Welzel 0:1
Einzel: E. Batz 1:2, F. Straub 3:0, L. Welzel 1:2

Leider musste die Dritte Jugend in Höchstadt eine knappe Niederlage einstecken.
Ergebnisse gegen Höchstadt 6:4
Doppel: Schuster / Straub 0:1, Kaiser / Batz 1:0
Einzel: S. Schuster 1:1, F. Kaiser 0:2, E. Batz 1:1, F. Straub 1:1

Die nächsten Heimspiele unserer Ersten Mannschaft:
17.11.2023 gegen Jahn Forchheim 1
01.12.2023 gegen Post SV Nürnberg 1

Zuschauer sind herzlich willkommen!

gez. Reinfried Gößwein
TT-Abteilungsleiter

Jugendfußball SG Regnitz Kickers SG Heroldsbach Hausen Wimmelbach Oesdorf Kersbach Pinzberg

A-Jugend 2005-2008 (Kreisliga)
SG - SG Weisendorf 0:4

C-Jugend 2009/2010 (Kreisklasse)
SG - SG Eggolsheim 2:2
Tore: Niklas Stricker (2)

D-Jugend 2011/2012 (Kreisklasse)
D1 - JFG Regnitztal 3:1
Tore: Anton Kreissler, Jonas Haselbauer (2)
D1 holt ungeschlagen die Meisterschaft
Und wird sich im Frühjahr in der Kreisliga messen.
Glückwunsch an Spieler und Trainer!

D2: (Kreisgruppe)
SG - FC Burk II 0:1

SpVgg Heroldsbach - Kleinfeld

E1-Jugend 2013
Herldsbach - Effeltrich 15:0
Tore:
Noah Hornung (2), Gabriel Dresel (4), Leon Frank (3), Louis Dick, Maurice Bittermann, Moritz Postler, Till Bräunig (3)

E3-Jugend 2014
Heroldsbach I - SV Buckenhofen 3:1
Heroldsbach II - BSC Erlangen 1:7

Mit freundlichen Grüßen
Florian Böhm, Jugendleiter

DJK-SC Oesdorf

Spielberichte unserer Mannschaften und alles rund um unseren Verein finden Sie auf unserer Homepage:
www.djk-sc-oesdorf.de

Fußballabteilung

Ergebnisse:
DJK-SC Oesdorf - SpVgg Mögeldorf 1:4
DJK-SC Oesdorf II - SV Langensendelbach II 2:2

Nächsten Spiele:
Sonntag, 05.112023, 14:00 Uhr
1. FC Kalchreuth - DJK-SC Oesdorf
Sonntag, 05.11.2023, 14:30 Uhr
DJK Weingarts - DJK-SC Oesdorf II

Junioren in der Spielgemeinschaft
Bei unseren gemeldeten Junioren-Mannschaften besteht eine Spielgemeinschaft mit der SpVgg Hausen, SpVgg Heroldsbach/Thurn, DJK Wimmelbach, DJK Pinzberg & DJK Kersbach

Alle aktuellen und zukünftigen Spiele, Ergebnisse, Torschützen & Spielinfos findet ihr auf unserer Homepage unter:
www.djk-sc-oesdorf.de/junioren.htm

Das Sportheim ist immer donnerstags ab 19:30 Uhr geöffnet.

DJK-SC Oesdorf

DRUCKHAUS DENNHARDT VERLAG
Anzeigen aufgeben? info@dennhardt.net - Haben Sie fragen dazu? Wir helfen Ihnen gerne: 09193 - 8255
Hauptstraße 4 91315 Höchstadt Tel.: 09193-8255 www.dennhardt.net

BALKONKRAFTWERK
SUNpay®

SUNSET SOLAR
www.sunset-solar.de
Infos hier
SOLAR MADE IN GERMANY

Rund 300.000 Menschen erleiden in Deutschland jedes Jahr einen Herzinfarkt.
Jetzt den Test machen:
herzstiftung.de/risiko
Gut fürs Herz.
Deutsche Herzstiftung

DRUCKHAUS DENNHARDT VERLAG
WIR ERREICHEN IHRE KUNDEN.
Senden Sie uns Ihre fertige Werbe-Anzeige, Ihren Werbetext oder Ihre Anfrage einfach per Email an: info@dennhardt.net
Wir helfen Ihnen, Ihre Werbung umzusetzen.
Ihr Team vom Druckhaus Dennhardt

Mönchshof

Gasthaus zur „Rose“

Heroldsbacher Str. 1 - Oesdorf
☎ 0 91 90/13 54

Freitag, den 03.11.2023

Karpfen gebacken, Pfefferkarpfen, Pfefferkarpfen spezial, Schnitzel und Karpfenfilet

• Beginn 11.30 Uhr • ***AUCH STRAßENVERKAUF*** •
Auf Ihren Besuch freut sich Familie Stilkerich

Bitte bis Donnerstag für Freitag vorbestellen!

Nächste Termine: 17.11., 01.12., 15.12.

Kulmbachs sympathisches Bier

nagel

Bad & Heizung

Streikt die Heizung oder Tropft der Wasserhahn dann ruf doch bei Nagel an

- **Wartungsarbeiten - Kundendienst - Service**
- **Wärmepumpen - Klimaanlagen - Kältetechnik**
- **Solaranlagen für Heizung und Warmwasser**
- **Moderne Heizungsanlagen**
- **Traumbäder aus einer Hand**
- **Altersgerechte Bäder**

☎ 091 95/ 99 58 90
Gewerbering 38, Röttenbach
info@nagel-installation.de www.nagel-installation.de

R.Geck

MRG Meisterfachbetrieb

- *Sonnenschutzanlagen*
- *Markisen • Rollladen*
- *Fenster • Türen*
- *Terrassendächer*
- *Insektenschutz*
- *E-Antriebe*
- *Reparaturen aller Art*

warema SCHÜCO FIRST PARTNER

10% AKTIONSRABATT:
auf alle WAREMA Gelenkarm-Markisen G60 + H60
Ab sofort bis 29.02.2024

Bahnweg 2 • 91334 Hemhofen • Tel. 09195 - 921 56 51 • info@rollobau.de

Besuchen Sie unsere Ausstellung oder rufen Sie uns für eine kostenlose Terminberatung an!

CAROLA RIEDEL

COACHING BERATUNG THERAPIE

- Sie suchen Begleitung in Lebensfragen
- Sie suchen Unterstützung in Lebenskrisen
- Sie suchen professionelle Begleitung in Ihrem beruflichen Werdegang
- Sie möchten sich und Ihrem Team zu mehr Wachstum verhelfen

Rufen Sie mich doch einfach unverbindlich unter 0157 / 85692512 an, schicken Sie mir eine Mail und besuchen Sie mich auf meiner Homepage unter www.therapie-riedel.de

Ihre *Carola Riedel*

Suchen Winter-Unterstellplatz für Wohnmobil mit Stromanschluss (L x B x H; 7,00 x 2,40 x 3,00 m).

Erreichbar unter der Mobilnummer 0173 3701651.

MÜLLER

Malerfachbetrieb
Alles aus einer Hand!
Baiersdorfer - Str. 3
91336 Heroldsbach

Inh. Andre Simms e.K.
Mobil: 01573 / 79 33 625
E-Mail: malerandresimms@outlook.de

IMMOBILIEN-AGENTUR FRANKEN
Ihr 2,5 %-Makler

Verkauf Ihrer Immobilie +++ nur 2,5 % Provision pro Partei – Vergleichen lohnt sich! +++ kostenlose Wertermittlung (auch online)

Telefon/WhatApp:0172-516 36 41
info@immobilien-agentur-franken.de

www.immobilien-agentur-franken.de

www.brot-fuer-die-welt.de

www.WlanTechnik.de

WIFI Problemen? Streaming Problemen? Unsere WLAN lösungen für Privathaushalte oder Unternehmen. Schnell, zuverlässig und sicher. Wir bieten Ihnen ein breites Spektrum an Produkten und Services, die Ihren individuellen Anforderungen gerecht werden.

Mehr Info auf unsere Website!

Info@WlanTechnik.de
Müller Satelliten- und Antennentechnik GmbH
Barthelweiher 14 - 91334 Hemhofen
Tel. 09195/9404-0

Praxisurlaub
Dr. med. Rudolf Rauer
Mo 13.11.2023 bis Fr 24.11.2023
Oesdorf, Tel.: 09190/ 995 112

Vertretungen:
Dr. med. Stefanie Heller
Hausen, Tel.: 09191/312 12
Drs. med. Birgit und Andreas Dehm
Adelsdorf, Tel.: 09195/23 22
Dr. med. Clemens Hoppe
Heppstädt, Tel.: 09195/ 921 855
Dr. med. Helga Seile-Takács
Adelsdorf, Tel.: 09195/ 23 12
Dr. med. Frank Schaller
Adelsdorf, Tel.: 09195/998 8008
Dr. med. Thomas Merz (bis 22.11.)
Hemhofen, Tel.: 09195/ 922 388

Gut fürs Herz.
Deutsche Herzstiftung

Herzforschung rettet Leben!

Ihre Spende hilft im Kampf gegen Herzkrankheiten – eines Tages vielleicht auch Ihnen und Ihren Angehörigen.

Unterstützen Sie uns mit einer Spende!

Helfen Sie mit
herzstiftung.de/spenden

JETZT AUSSTATTUNGSOPTION GRATIS[1] SICHERN

6 JAHRE MAZDA GARANTIE

Ob Benziner, Diesel, Plug-in Hybrid oder vollelektrisch – entdecken Sie bei den Mazda Technologie Wochen Ihr Lieblingsmodell und erhalten Sie eine Ausstattungsoption gratis[1] mit bis zu € 2.900 Preisvorteil. Profitieren Sie von der guten Verfügbarkeit unserer Mazda Neuwagen und von 6 Jahre Mazda Garantie*. Wir freuen uns auf Sie!

1) Gültig beim Kauf von ausgewählten neuen Mazda Modellen vom 06. bis zum 19.11.2023. Verfügbarkeit der Ausstattungsoption abhängig vom ausgewählten Modell und von der ausgewählten Ausstattungsvariante. Maximaler Preisvorteil beim Kauf eines Mazda CX-60 mit Comfort-Paket & Lederausstattung (Sitzmittelbahn und -wangen in Leder). Angebot gültig bei Erstzulassung auf Privatkunden und auf Gewerbekunden ohne Rahmenabkommen.
Außerhalb der gesetzlichen Öffnungszeiten keine Beratung, keine Probefahrten und kein Verkauf.
* 6 Jahre Mazda Garantie gemäß den Mazda Garantiebedingungen.

AUTO DRESEL GMBH

91325 ADELSDORF - HOCHSTRASSE 14
AUTO-DRESEL.DE - 09195 995656

DANKE FÜR ALLES
sos-kinderdoerfer.de
SOS KINDERDÖRFER WELTWEIT

iKratos
Ihr Energie- und Solarprofi.
Solarstrom & Wärmepumpe
eine sinnvolle Kombination für Umwelt & Geldbeutel
Ausstellung I Beratung
91367 Weißenohe - ☎ 09192 992800 - www.iKratos.de

Bestattungen G. Mang
Inh. Anthony Brunner e.K.
Bestattungen aller Art
Tatortreinigung • Wohnungsauflösungen
Untere Kellerstraße 30 • 91301 Forchheim
www.bestattungen-mang.de • Tel.: 0 91 91 - 1 44 44

KONRAD LINDNER
Kfz-Meisterbetrieb
Neu- u. Gebrauchtwagen-Verkauf
Reparaturen u. Service aller Fabrikate
Bayernstr. 2 - 91336 Heroldsbach
Tel. 0 91 90/9 28 50
lindnerkfz@t-online.de

35 Jahre
Lindner
KfZ Meisterbetrieb
1988 – 2023

TÜV-Abnahme

Jeden Montag!

EDEKA

LOTTO Bayern

Gültig bis Samstag, 04.11.2023

Sam

Seit 1887 für Sie da!

Hier lebe ich, hier kauf ich ein...

Hausen · Heroldsbacher Str. 50 · Tel. 09191/4611

Wir sind in Ihrer Nähe! Mo. - Sa. 7.00 - 20.00 Uhr für Sie geöffnet.

Ananas „Extra Sweet“ aus der Republik Südafrika/Costa Rica, Kl. I, Stück — Aktion 1.99

Entdecken Sie Bestes Fleisch aus der Region

10 % Probier-Rabatt

Schweinegulasch aus der Keule 100 — SUPER-KNÜLLER 1.59

Schweinefilet natur 100 g — SUPER-KNÜLLER 2.19

Ab Donnerstag erhältlich: **Puten unterkeule** 100 g — SUPER-KNÜLLER 0.89

Hintere Schweinehaxe frisch 100 g — SUPER-KNÜLLER 0.89

Mövenpick verschiedene Sorten **oder Eilles Caffè Crema** ganze Bohnen 1000 g Packung — 14.95 -33% — SUPER-KNÜLLER 9.99

müller Joghurt mit der Ecke verschiedene Sorten, 113-150 g Becher 1 kg = 2,20-2,29 — 0.78 -58% — SUPER-KNÜLLER 0.33

funny-frisch Chipsfrisch verschiedene Sorten 150 g Packung 1 kg = 7,93 — 1.98 -40% — SUPER-KNÜLLER 1.19

Maggi Delikatess Sauce verschiedene Sorten, 2er, 40-78 g Packung 1 kg = 10,13-19,75 — 1.48 -46% — SUPER-KNÜLLER 0.79

albi Saft, Nektar, Fruchtsaftgetränk oder Punsch versch.Sorten 1 Liter Packung — 1.98 -44% — SUPER-KNÜLLER 1.11

Bad Brückenauer Mineralwasser verschiedene Sorten, 12x1 Liter Kasten + 3,30 Pfand 1 l = 0,46 — 7.98 -30% — SUPER-KNÜLLER 5.55

Gutmann Hefeweizen versch. Sorten, 20x0,5 Liter Kasten + 3,10 Pfand 1 l = 1,50 — 18.95 -21% — SUPER-KNÜLLER 14.99

Mönchshof Bier verschiedene Sorten 20x0,5 Liter Kasten + 4,50 Pfand 1 l = 1,20, ab 2 Kästen je 10,99 € 1 l = 1,10 — 16.95 -29% — SUPER-KNÜLLER 11.99

Thomy Les Sauces versch. Sort., 250 ml Pack., 1 l = 3,16 — ~~1.49~~ 0.79

Volvic natürl. Mineralwasser 1,5 Liter Flasche, + 0,25 Pfand, 1 l = 0,57 — ~~1.15~~ 0.85

Für Druckfehler übernehmen wir keine Haftung. Wir haben uns für diesen Zeitraum ausreichend bevorratet. Bitte entschuldigen Sie, wenn die Artikel aufgrund der großen Nachfrage dennoch im Einzelfall ausverkauft sein sollten. Abgabe nur in haushaltsüblichen Mengen.

Wir kaufen
Wohnmobile + Wohnwagen
03944-36160
www.wm-aw.de
Fa.

Suche Restbestand an Pflastersteinen

Wer hat Pflastersteine übrig? Suche einen Restbestand an gebrauchten Pflastersteinen, ca. 40m². Form nicht relevant, Farbe: vorzugsweise „Herbstlaub“, jedoch auch „grau“ möglich. Preis nach Vereinbarung.
Tel. 09190/ 29 29 349, (nach 19 Uhr).

91448 EMSKIRCHEN
WALDSTR. 15
TELEFON 09104 575
www.speer-info.de

Fordern Sie unseren Prospekt an oder besuchen Sie unsere Ausstellung. Wir beraten Sie gerne.

HOLZ SPEER METALL ELEMENTE

- BALKONGELÄNDER
- HAUSTÜRÜBERDACHUNGEN
- TERRASSENDÄCHER
- CARPORTS
- MARKISEN
- ZÄUNE UND TORE
- WINTERGARTEN
- GLASHAUS

TERRASSEN DÄCHER aus Alu

Ältestes Forchheimer Bestattungsunternehmen Pietät Forchheim Rösch GmbH

Forchheim, Krottental 10a, Telefon 09191/2336
Kirchehrenbach, Hauptstraße 1, Telefon 09191/9103

Trauerfloristik der besonderen Art im eigenen Haus.

Alle Bestattungsarten, Bestattungsvorsorge.
Tag und Nacht, Sonn- und Feiertage immer erreichbar.
Hausbesuche und Besorgung der Formalitäten kostenlos.

Trotz explodierender Kosten im Bestattungswesen behalten wir unsere derzeitigen Preise bei.

Herausgeber: Gemeinde Heroldsbach, Hauptstraße 9, Telefon 09190 9292-0; Verantwortlich für den redaktionellen Inhalt: Erster Bürgermeister Benedikt Graf von Bentzel; Erscheinungsweise: wöchentlich; Verbreitungsgebiet: Heroldsbach, Oesdorf, Poppendorf, Thurn; Auflage: ca. 1.600 Stück pro Ausgabe; Druck und Verlag (Anzeigenverwaltung): Druckhaus Dennhardt Verlag GmbH, 91315 Höchstadt a. d. Aisch, Hauptstraße 4, Telefon 09193 8255